

INSTALACJE ELEKTRYCZNE

ROZDZIELNICA "RG1"

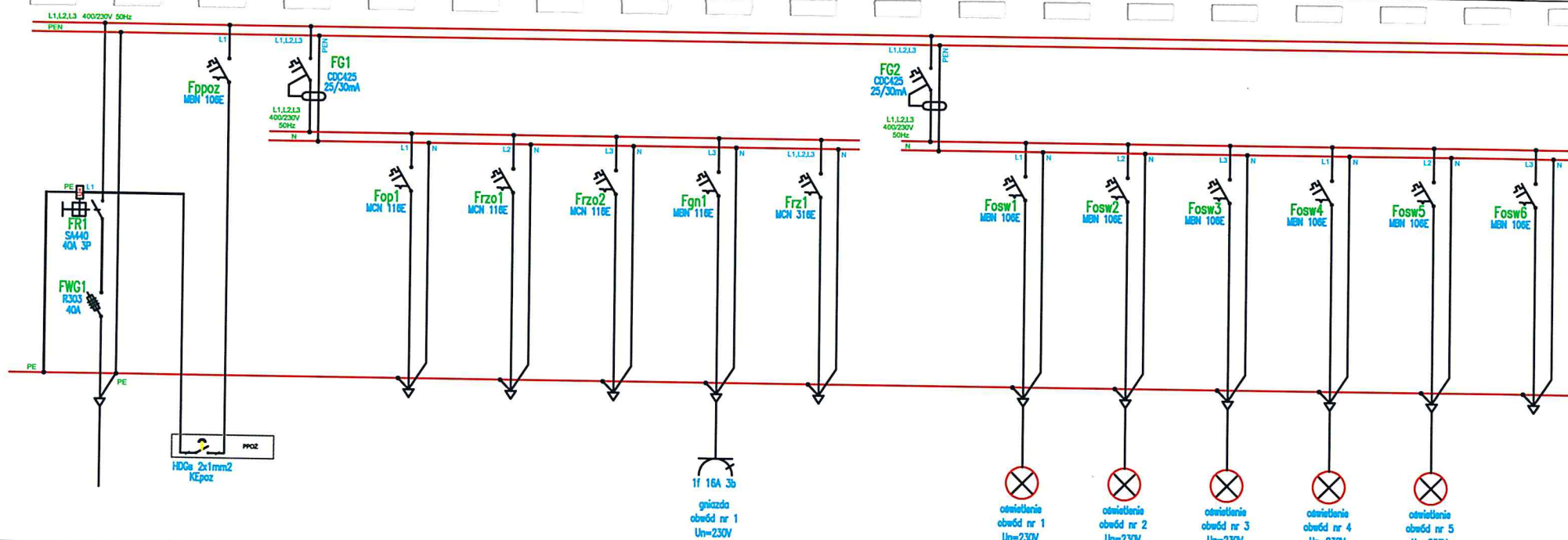

Numer:	1	2	3	4	5	6	7	8	9	10	11	12	13	14	15
Urządzenie:	Zasilanie 0,4KV	Wyłącznik poz	Wyłącznik różnic.-prqd.	Ogrzewanie rezerwa	rezerwa	rezerwa	Zasilanie gniazdz	rezerwa	Wyłącznik różnic.-prqd.	Oświetlenie obw1	Oświetlenie obw2	Oświetlenie obw3	Oświetlenie obw4	Oświetlenie obw5	rezerwa
Typ Kabla:	YKY 4x6mm ²	HDGs 2x1mm ²					YDYp 3x2,5mm ²			YDYp 3x1,5mm ²	YDYp 3x1,5mm ²	YDYp 3x1,5mm ²	YDYp 3x1,5mm ²	YDYp 3x1,5mm ²	
Oznaczenie Kabla	KEq1	KEppoz					KEq1			KEosw1	KEosw2	KEosw3	KEosw4	KEosw5	

UWAGA!

Wszelkie prace powinny być nadzorowane przez osoby posiadające odpowiednie uprawnienia do pełnienia funkcji technicznych w budownictwie. Wszelkie roboty należy wykonać zgodnie z obowiązującymi przepisami prawa oraz zasadami wiedzy technicznej.

W trakcie prowadzonych robót, mogą wystąpić elementy nieprzewidziane w niniejszym projekcie budowlanym w celu dalszego toku postępowania należy zwrócić się do projektanta. Dokumentację rysunkową należy rozpatrywać łącznie z opisem, projektem konstrukcji, branżowymi i kosztorysem. Wszystkie użyte materiały, sprzęt i urządzenia muszą posiadać aprobatę techniczną dopuszczającą do stosowania w obiektach użyteczności publicznej.

Wszelkie nazwy produktów i materiałów przywołane w niniejszym projekcie służą ustaleniu pożądanego standardu wykonania i określenia właściwości i wymogów technicznych założonych dla projektowanych rozwiązań.

Dopuszcza się zamieszczenie rozwiązań w oparciu o produkty i wyroby innych producentów pod warunkiem spełnienia tych samych właściwości technicznych oraz przedstawienia zamiennych rozwiązań na piśmie.

Za wykonanie prac budowlanych odpowiedzialność ponosi wykonawca.

TEMAT / PROJECT:
PROJEKT BUDOWLANY REMONTU I PRZEBUDOWY WRAZ Z PROGRAMEM POSTĘPOWANIA KONSERWATORSKIEGO DLA BUDYNKU KOŚCIOŁA PW. ŚW. DOROTY W BĘDZINIE NA WZGÓRZU PRZEMIENIENIA PAŃSKIEGO 382 M N.P.M. NA DZIAŁCE NR 2108

ADRES INWESTYCJA / INVESTMENT ADDRESS:
42-500 BĘDZIN
GÓRA ŚW. DOROTY

DZIAŁKA / PLOT:
2108 obręb: 0002 Grodziec
jedn. ewid. 240101_1 M. Będzin

PROJEKT / DESIGN:
SQUARE PRACOWNIA
ARCHITEKTONICZNA
arch. M.Szyszowska-Kucia
41-500 Chorzów, ul.Kościuszki 63

INWESTOR / INVESTOR:
RZYMSKOKATOLICKA PARAFIA
PW. ŚW. KATARZYNY
UL. WOLNOŚCI 295
42-570 BĘDZIN

WYKONAWCA	WYKONAWCA	WYKONAWCA	WYKONAWCA	WYKONAWCA
J. Kowalik	elekt.	-	03.18	Kowalik
J. Pietrowski	elekt.	1129/94	03.18	Pietrowski
J. Pietrowski	elekt.	1129/94	03.18	Pietrowski

TYTUŁ RYSUNKU	JEDNOKRESKOWY SCHEMAT IDEOWY ROZDZIELNICY RG1
FAZA	PB
DATA	03.18
BRANŻA	ELEKT
NR RYS	PB/E/01

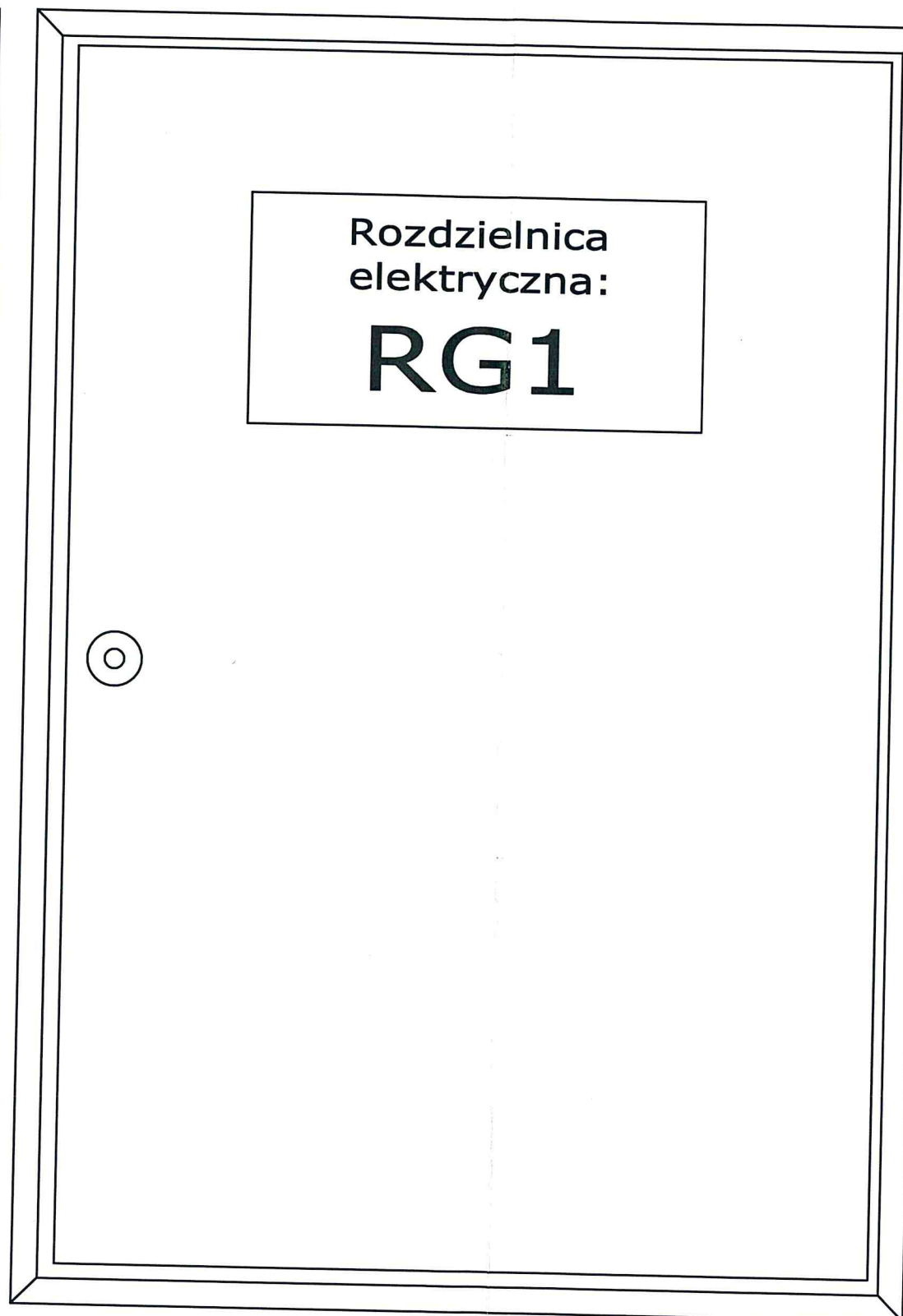
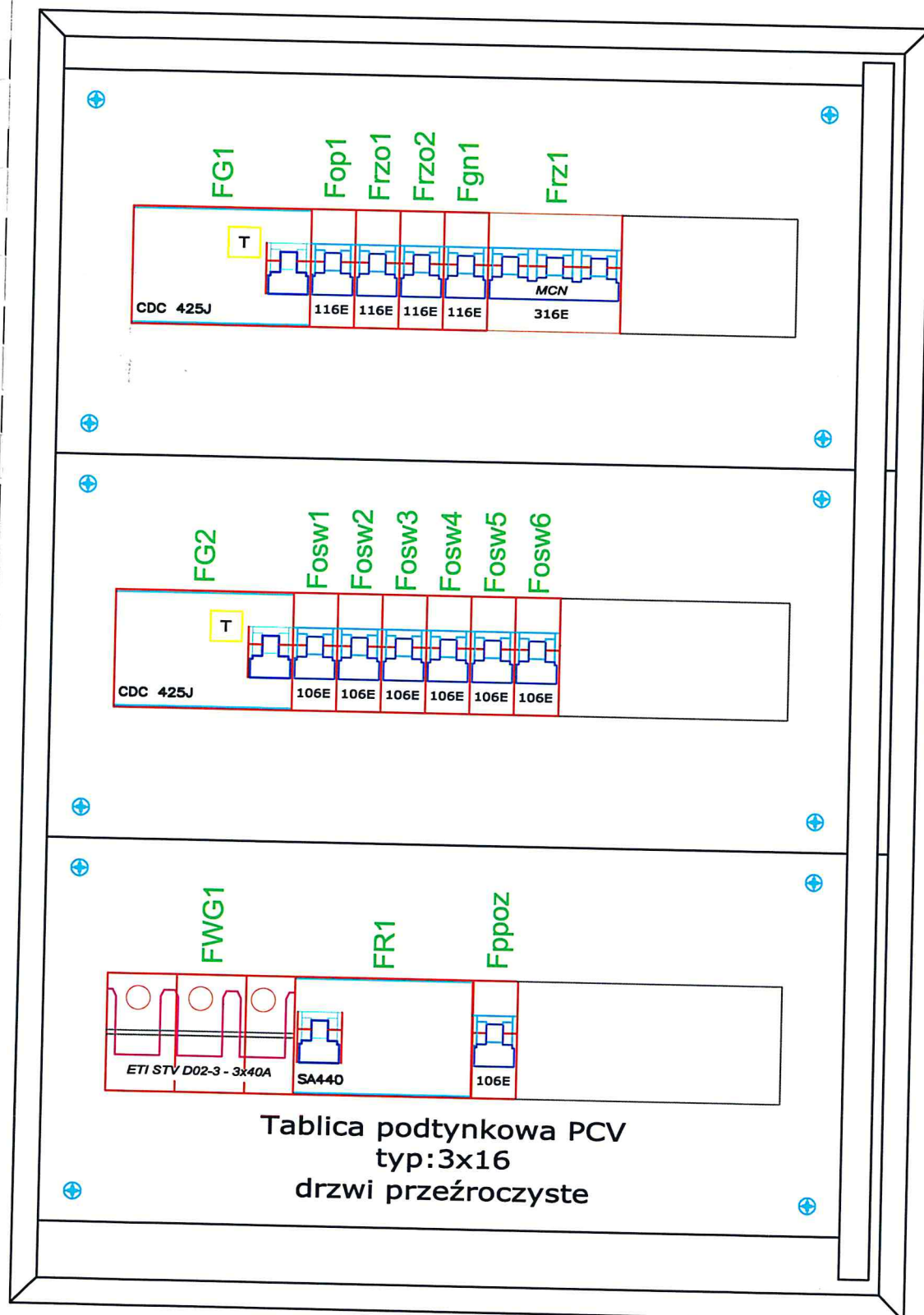

UWAGA!

Wszelkie prace powinny być nadzorowane przez osoby posiadające odpowiednie uprawnienia do pełnienia funkcji technicznych w budownictwie. Wszelkie roboty należy wykonać zgodnie z obowiązującymi przepisami prawa oraz zasadami wiedzy technicznej. W trakcie prowadzonych robót, mogą wystąpić elementy nieprzewidziane w niniejszym projekcie budowlanym w celu dalszego toku postępowania należy zwrócić się do projektanta.

Dokumentację rysunkową należy rozpatrywać łącznie z opisem, projektem konstrukcji, branżowymi i kosztorysem.

Wszystkie użyte materiały, sprzęt i urządzenia muszą posiadać aprobatę techniczną dopuszczającą do stosowania w obiektach użyteczności publicznej.

Wszelkie nazwy produktów i materiałów przywołane w niniejszym projekcie służą ustaleniu pożądanego standardu wykonania i określenia właściwości i wymogów technicznych założonych dla projektowanych rozwiązań.

Dopuszcza się zamieszczenie rozwiązań w oparciu o produkty i wyroby innych producentów pod warunkiem spełnienia tych samych właściwości technicznych oraz przedstawienia zamiennych rozwiązań na piśmie.

Za wykonanie prac budowlanych odpowiedzialność ponosi wykonawca.

TEMAT / PROJECT: PROJEKT BUDOWLANY REMONTU I PRZEBUDOWY WRAZ Z PROGRAMEM POSTĘPOWANIA KONSERWATORSKIEGO DLA BUDYNKU KOŚCIOŁA PW. ŚW. DOROTY W BĘDZINIE NA WZGÓRZU PRZEMIANIENIA PAŃSKIEGO 382 M N.P.M. NA DZIAŁCE NR 2108				
ADRES INWESTYCJI / INVESTMENT ADDRESS: 42-500 BĘDZIN GÓRA ŚW. DOROTY		DZIAŁKA / PLOT: 2108 obręb: 0002 Grodziszewo jedn. ewid. 240101_1 M. Będzin		
PROJEKT / DESIGN: SQUARE PRACOWNIA ARCHITEKTONICZNA arch. M. Szyszowska-Kucia 41-500 Chorzów, ul. Kościuszki 63		INWESTOR / INVESTOR: RZYMSKOKATOLICKA PARAFIA PW. ŚW. KATARZYNY UL. WOLNOŚCI 295 42-570 BĘDZIN		
WYKONAŁ	J. Kowalik	SPECJALNOŚĆ	elekt.	DATA
SPRZĄDZAJĄCY	J. Pietrowski	NR UPRAWN.	1129/94	03.18
OPRACOWAŁ	J. Pietrowski	NR UPRAWN.	1129/94	03.18
Tytuł rysunku: ROZMIESZCZENIE APARATURY I WIDOK ELEWACJI SZAFY RG1				
FAZA	PB	FORMAT	A3	NR RYS.

OZNACZENIA GRAFICZNE



Szynoprzewód ledowy
np Candelux Focus track



Oprawa kinkietowa ledowa
np Candelux Calu



Łącznik jednobiegunowy

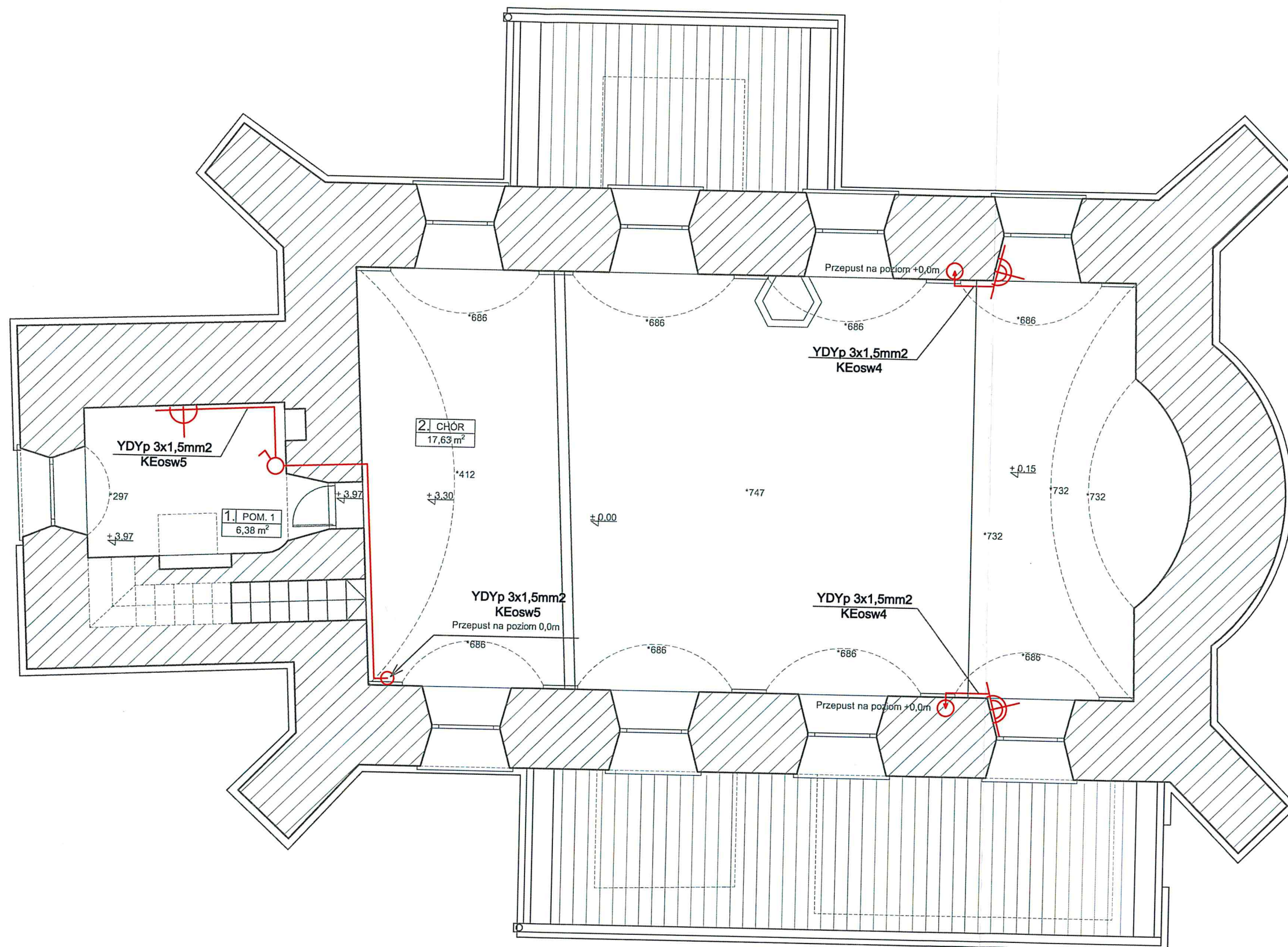

UWAGA!

Wszelkie prace powinny być nadzorowane przez osoby posiadające odpowiednie uprawnienia do pełnienia funkcji technicznych w budownictwie. Wszelkie roboty należy wykonać zgodnie z obowiązującymi przepisami prawa oraz zasadami wiedzy technicznej.

W trakcie prowadzonych robót, mogą wystąpić elementy nieprzewidziane w niniejszym projekcie budowlanym w celu dalszego toku postępowania należy zwrócić się do projektanta.

Dokumentację rysunkową należy rozpatrywać łącznie z opisem, projektem konstrukcji, branżowymi i kosztorysem.

Wszystkie użyte materiały, sprzęt i urządzenia muszą posiadać aprobatę techniczną dopuszczającą do stosowania w obiektach użyteczności publicznej.

Wszelkie nazwy produktów i materiałów przywołane w niniejszym projekcie służą ustaleniu pożądanego standardu wykonania i określenia właściwości i wymogów technicznych założonych dla projektowanych rozwiązań.

Dopuszcza się zamieszczenie rozwiązań w oparciu o produkty i wyroby innych producentów pod warunkiem spełnienia tych samych właściwości technicznych oraz przedstawienia zamiennych rozwiązań na piśmie.

Za wykonanie prac budowlanych odpowiedzialność ponosi wykonawca.

TEMAT / PROJECT: PROJEKT BUDOWLANY REMONTU I PRZEBUDOWY WRAZ Z PROGRAMEM POSTĘPOWANIA KONSERWATORSKIEGO DLA BUDYNKU KOŚCIOŁA PW. ŚW. DOROTY W BĘDZINIE NA WZGÓRZU PRZEMIENIENIA PAŃSKIEGO 382 M N.P.M. NA DZIAŁCE NR 2108				
ADRES INWESTYCJI / INVESTMENT ADDRESS: 42-500 BĘDZIN GÓRA ŚW. DOROTY		OSIADKA / PLOT: 2108 obręb: 0002 Grodziec jedn. ewid. 240101_1 M. Będzin		
PROJEKT / DESIGN: SQUARE PRACOWNIA ARCHITEKTONICZNA arch. M.Szyszowska-Kucia 41-500 Chorzów, ul.Kościuszki 63		INWESTOR / INVESTOR: RZYMSKOKATOLICKA PARAFIA PW. ŚW. KATARZYNY UL. WOLNOŚCI 295 42-570 BĘDZIN		
WYKONAL	J. Kowalik	elekt.	-	03.18
SPRZEDAJĄCY	J. Pietrowski	elekt.	1129/94	03.18
OPRACOWAL	J. Pietrowski	elekt.	1129/94	03.18
TYTUL RYSUNKU PLAN INSTALACJI OŚWIETLENIA RZUT CHURU - POZIOM +3,30m				
FAZA	PB	FORMAT	A3	NR RYS